Scratchen Ohne Grenzen

Stellwerk / DJ Cypher

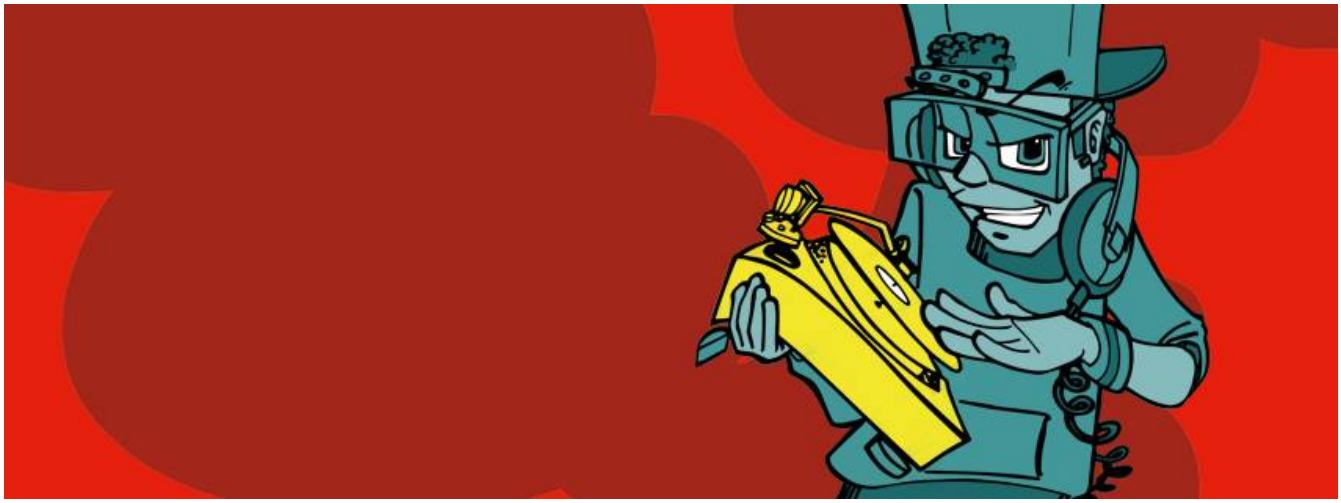

Datum	Sonntag, 02.03.2025
Uhrzeit	Einlass: 15:00 Uhr, Beginn: 15:00 Uhr
Ort	**Stellwerk** Hannoversche Str. 85, 21079 Hamburg
Veranstalter	Stellwerk

Online ansehen:
www.sued-kultur.de

Zur Veranstaltung

Scratchsession

Über den Kulturort

Stellwerk

Einst als Jazzclub im September 2005 gestartet und seit 2012 ein allgemeiner Musik- & Kulturclub, liegt der Club im Süden Hamburgs und inmitten des Bahnhofs Harburg - in einem alten Wartesaal, der auch lange als Simulations-Lehrstellwerk genutzt wurde. Der Club bietet jede Menge Live-Musik und deckt dabei auch Genres wie Comedy, Theater, Poetry etc. ab.

stellwerk-hamburg.de