Innovation zum Anfassen: Tag der offenen Tür im ligeti zentrum

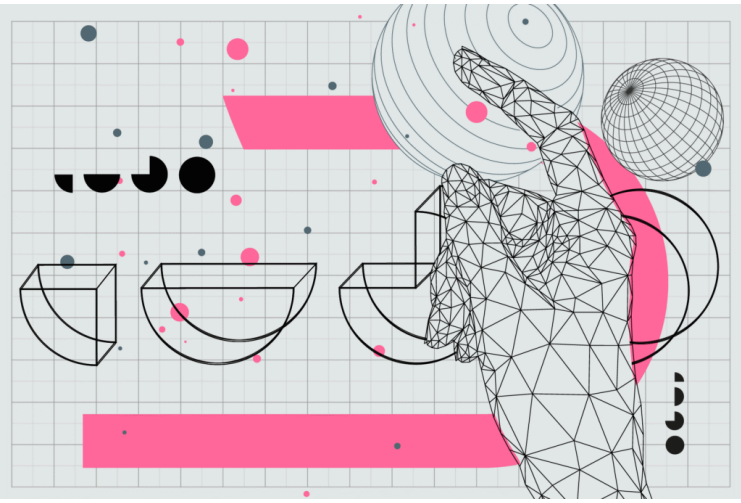

ligeti zentrum

Datum	Samstag, 22.11.2025
Uhrzeit	Beginn: 11:00 Uhr, Ende: 18:00 Uhr
Ort	**ligeti zentrum** Veritaskai 1, 21079 Hamburg
Veranstalter	ligeti zentrum
Eintritt	Eintritt frei.
Event-Website	ligeti-zentrum.de/event/innovation-zum-anfassen-tag-der-offenen-tuer-im-ligeti-zentrum

Online ansehen:
www.sued-kultur.de

Zur Veranstaltung

Das ligeti zentrum lädt zum Tag der offenen Tür und öffnet seine Türen für alle, die neugierig sind, Forschung, Kunst und Innovation hautnah zu erleben. Seit der feierlichen Eröffnung im Mai 2023 hat sich das Zentrum zu einem lebendigen Ort des Austauschs zwischen Wissenschaft, den Künsten und Gesellschaft entwickelt.

Zur Halbzeit der Förderung im Rahmen der „Innovativen Hochschule“ gibt es viel zu entdecken: Besucher:innen können einen spannenden Rückblick auf die vergangenen zweieinhalb Jahre werfen und den aktuellen Stand zahlreicher Projekte kennenlernen.

Erlebe, wie ein spielerischer Zugang zu Musik mithilfe von Virtual Reality möglich ist, steuere einen

Roboter, teste Klangskulpturen, die auf die Bewegungen deines Körpers reagieren oder besuche eine virtuelle interaktive Galerie.

Der Tag beginnt mit einem gemeinsamen Auftakt und zweiten Frühstück. Im weiteren Verlauf erwarten die Gäste vielfältige Programmpunkte wie Spatial Audio Listening Sessions im hauseigenen Production Lab, Filmscreenings, Rundgänge durch die Labore, Impulsgespräche und Prototyp-Demonstrationen. Den musikalischen Abschluss bildet ein Lecture-Konzert von SPIIC+, das den Tag in gemütlicher Atmosphäre bei Getränken ausklingen lässt.

Ob Familien, Studierende, Technikbegeisterte oder einfach Neugierige – das ligeti zentrum freut sich auf alle Besucher:innen, jung und alt, die Innovation erleben, Fragen stellen und Ideen teilen möchten.

Für das leibliche Wohl sorgt im Anschluss an das Frühstück ein Kaffee- und Kuchenbuffet.

Über den Veranstalter

ligeti zentrum

Das ligeti zentrum im Binnenhafen in Hamburg-Harburg ist ein gemeinsames Projekt der Hochschule für Musik und Theater Hamburg (HfMT), der Hochschule für Angewandte Wissenschaften Hamburg (HAW), der Technischen Universität Hamburg (TUHH) und des Universitätsklinikums Hamburg-Eppendorf (UKE). Es betätigt sich seit seiner Gründung im Jahr 2023 im Schnittfeld zwischen den Künsten, Wissenschaft …

www.ligeti-zentrum.de